



**Организация и проведение  
итогового сочинения (изложения)  
в 2023/2024 учебном году**

# Когда будет проходить процедура написания итогового сочинения (изложения)?

Итоговое сочинение (изложение) пройдет

6 декабря  
2023 года

7 февраля  
2024 года

10 апреля  
2024 года

все категории лиц,  
имеющие право  
участвовать в итоговом  
сочинении (изложении)

выпускники прошлых лет, выпускники ОО  
профессионального образования, категории лиц,  
повторно допущенные к написанию итогового  
сочинения (изложения)

Комплекты тем становятся общедоступными за 15 минут до начала итогового сочинения и размещаются на информационном портале [topic.rustest.ru](http://topic.rustest.ru), ссылка на данный ресурс также размещается на сайте ФГБУ «ФЦТ» (<http://rustest.ru/>).

Передача комплектов текстов для итогового изложения осуществляется не позднее чем за 1,5 часа до начала проведения итогового изложения в электронном виде посредством защищенного канала связи.

В день проведения итогового сочинения (изложения) до 11.00 часов образовательные организации направляют сводную информацию об участниках итогового сочинения (изложения) в орган управления образованием [gia238engels@mail.ru](mailto:gia238engels@mail.ru).

# В какой форме может проходить итоговое сочинения (изложения)?



## Кто имеет право выбрать изложение?

Обучающиеся с ограниченными возможностями здоровья, дети-инвалиды,  
инвалиды

Обучающиеся по образовательным программам среднего общего образования в специальных учебно-воспитательных учреждениях закрытого типа, а также в учреждениях, исполняющих наказание в виде лишения свободы

обучающиеся на дому, в образовательных организациях, в том числе санаторно-курортных, в которых проводятся необходимые лечебные, реабилитационные и оздоровительные мероприятия для нуждающихся в длительном лечении на основании заключения медицинской организации

Кто имеет право проходить процедуру написания  
итогового сочинения (изложения) *повторно?*

К сдаче итогового сочинения (изложения) повторно допускаются обучающиеся и лица, которые :

1. не явились на итоговое сочинение (изложение) по уважительной причине (болезнь и др. обстоятельства, подтвержденные документально);
2. не завершили написание итогового сочинения (изложения) по уважительной причине (болезнь и др. обстоятельства, подтвержденные документально).

3. обучающиеся - выпускники текущего года, которые получили по итоговому сочинению (изложению) неудовлетворительный результат («незачет»)



пересдает итоговое сочинение (изложение) не более Двух раз и в сроки, установленные расписанием проведения итогового сочинения (изложения)

# Индивидуальный комплект участника на итоговое сочинение (изложение)

Индивидуальный комплект участника  
содержит 3 бланка:  
1 бланк регистрации и 2 двусторонних  
бланка записи

**Код работы на бланке регистрации должен  
совпадать с кодом работы на бланках записи**

Дополнительно участнику выдаются

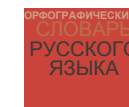
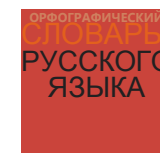
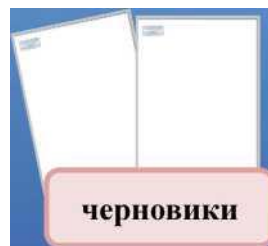

Дополнительно по требованию участника  
в необходимом количестве выдаются

Итоговое сочинение (изложение)  
Бланк регистрации

Итоговое сочинение (изложение)  
Бланк записи

6228734300

6228734300

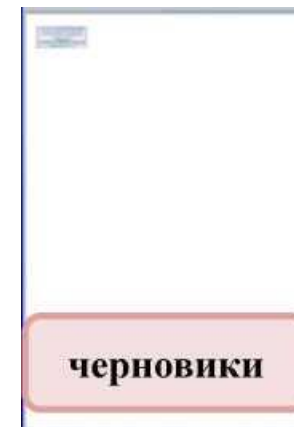
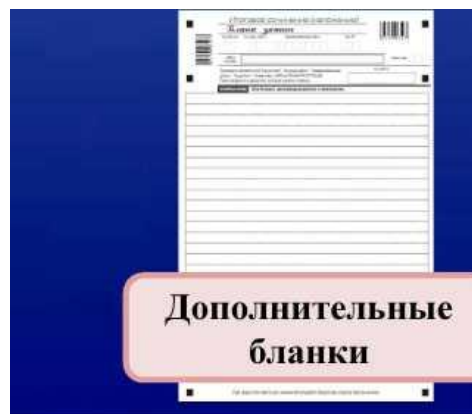





## Как будет проходить процедура проверки итогового сочинения (изложения)?



Проверка работ участников итогового сочинения (изложения) осуществляется на территории муниципального района

Руководитель образовательной организации формирует 2 пакета :

> оригиналы бланков участников итогового сочинения (изложения)

> копии бланков участников итогового сочинения (изложения)

передает оригиналы и копии бланков итогового сочинения (изложения) в орган местного самоуправления, осуществляющий полномочия в сфере образования

Предметная комиссия, сформированная из учителей-предметников муниципального района, проверяет КОПИИ работ участников итогового сочинения (изложения)

*Проверка работ должна завершиться не позднее чем через семь календарных дней с даты проведения итогового сочинения (изложения)*

# Организация проверки экзаменационных работ участников

## Эксперт

проверяет **копии** бланков записи участников итогового сочинения (изложения) и делает в них пометки

в процессе проверки заполняет поля «Требования» и «Критерии» **в копии** бланка регистрации и ставит свою подпись \_\_\_\_\_

каждая работа проверяется один раз одним экспертом  
**результаты проверки эксперт вносит в протокол проверки итогового сочинения (изложения) ручкой с чернилами черного цвета**

Скриншоты документов, используемых экспертом: бланк записи, бланк регистрации, протокол проверки и бланк с критериями.

проверка итогового сочинения (изложения) участников и оценивание осуществляется в соответствии с критериями оценивания, утвержденными Федеральной службой по надзору в сфере образования и науки

результатом итогового сочинения (изложения) является

**зачет**

**незачет**

*«Итоговое сочинение (изложение) как допуск к ГИА - бессрочно».*

# Порядок проверки и оценивания итогового сочинения (изложения)

К проверке по 5 критериям оценивания, утвержденным Рособрнадзором, допускаются итоговые сочинения (изложения), соответствующие установленным ниже требованиям

**Требование № 1 «Объем итогового сочинения (изложения)»**

Объем итогового СОЧИНЕНИЯ должен содержать не менее 250 слов, ИЗЛОЖЕНИЯ должен содержать не менее 150 слов, включая все слова, в том числе и служебные

**Требование № 2 «Самостоятельность написания итогового сочинения (изложения)»**

При выполнении итогового сочинения, изложения не допускается списывание из какого-либо источника (работа другого участника, исходный текст и т.д.).  
При выполнении итогового сочинения разрешается косвенное цитирование с обязательной ссылкой на источник. Объем цитирования не должен превышать собственный текст участника

При невыполнении хотя бы одного из требований работа участника итогового сочинения (изложения) не допускается к проверке и итоговым результатом данной работы является «НЕЗАЧЕТ»

| Требования к сочинению (изложению)       |                          | Результаты оценивания сочинения (изложения) |   |    |   |   |   |  |
|--|--------------------------|---|---|----|---|---|---|--|
| Зачет                                    | Назачет                  | К   | 1 | 2  | 3 | 4 | 5 |  |
| <input type="checkbox"/>                 | <input type="checkbox"/> | 30пт  | • | As |   |   |   |  |
| Результат проверки сочинения (изложения) |                          | я я я я                                     |   |    |   |   |   |  |
| <input checked="" type="checkbox"/>      | <input type="checkbox"/> | [Подпись]                                   |   |    |   |   |   |  |
| Резерв - 1                               | Резерв - 2               |   |   |    |   |   |   |  |

| Требования к сочинению (изложению)       |                                     | Результаты оценивания сочинения (изложения) |   |   |   |   |   |
|--|-------------------------------------|---|---|---|---|---|---|
| Зачет                                    | Назачет                             | К   | 1 | 2 | 3 | 4 | 5 |
| <input type="checkbox"/>                 | <input checked="" type="checkbox"/> | К   | * |   |   |   |   |
| Результат проверки сочинения (изложения) |                                     | [Подпись]                                   |   |   |   |   |   |
| <input type="checkbox"/>                 | <input checked="" type="checkbox"/> | [Подпись]                                   |   |   |   |   |   |
| Резерв - 1                               | Резерв - 2                          |   |   |   |   |   |   |



Все поля обязательны к заполнению

# Порядок проверки и оценивания итогового сочинения (изложения)

Требования соблюдены, но  
результатом данной работы является  
«НЕЗАЧЕТ»

| Заполняется ответственным  |  |
|--|--|
| Требования к сочинению (изложению)   | Результаты оценки сочинения (изложения)  |
| Зачет <input checked="" type="checkbox"/> 1 <input checked="" type="checkbox"/> 2<br>Незачет <input type="checkbox"/> <input type="checkbox"/> | ■Чмтярик* 1 2 3 4 S<br><input type="checkbox"/> <input type="checkbox"/> <input type="checkbox"/> <input type="checkbox"/> <input type="checkbox"/><br>Я Я Ц Я К |
| Результат проверки сочинения (изложения)   |  |
| <input type="checkbox"/> Зачет <input checked="" type="checkbox"/> Незачет   |  |
|   |  |
| Резерв - 1 <input type="checkbox"/>  | Резерв - 2 <input type="checkbox"/>  |

- НЕЗАЧЕТ по критериям № 1 и 2 или хотя бы по одному ИЗ НИХ

| Заполняется ответственным  |   |
|--|---|
| Требования к сочинению (изложению)   | Результаты оценки сочинения (изложения)   |
| Зачет <input checked="" type="checkbox"/> 1 <input checked="" type="checkbox"/> 2<br>Незачет <input type="checkbox"/> <input type="checkbox"/> | 1 Л <input type="checkbox"/> 4Э<br>Зячт ЯД <input type="checkbox"/> <input type="checkbox"/> <input type="checkbox"/> <input type="checkbox"/><br>шййт <input type="checkbox"/> я м к я |
| Результат проверки сочинения (изложения)   |   |
| <input type="checkbox"/> Зачет <input checked="" type="checkbox"/> Незачет   |   |
|   |   |
| Резерв - 1 <input type="checkbox"/>  | Резерв - 2 <input type="checkbox"/>   |

- ЗАЧЕТ по критериям № 1 и 2  
НЕЗАЧЕТ по критериям № 3,4,5

| Заполняется ответственным  |  |
|--|--|
| Требования к сочинению (изложению)   | Результаты оценки сочинения (изложения)  |
| Зачет <input checked="" type="checkbox"/> 1 <input checked="" type="checkbox"/> 2<br>Незачет <input type="checkbox"/> <input type="checkbox"/> | НКТТ Ц-И 1 Л<br>Эт ЯЯ <input type="checkbox"/> <input type="checkbox"/> <input type="checkbox"/> <input type="checkbox"/><br>Hwwr o <input type="checkbox"/> я Я Я |
| Результат проверки сочинения (изложения)   |  |
| <input type="checkbox"/> Зачет <input checked="" type="checkbox"/> Незачет   |  |
|   |  |
| Резерв - 1 <input type="checkbox"/>  | Резерв - 2 <input type="checkbox"/>  |



Все поля обязательны к заполнению

# Порядок проверки и оценивания итогового сочинения (изложения)

Для получения  
оценки «зачет»

необходимо 1.

соблюдение двух  
установленных

требований 2.

положительный результат  
по трем критериям (по  
критериям № 1 и № 2 - в  
обязательном порядке), а  
также «зачет» по одному  
из критериев №№ 3, 4, 5.

| Заполняется ответственным  |   |
|--|---|
| Требования к СОАТНОНО (зложнио)  | Результаты оцкиев ния шно-ст: (агсакча)                                       |
| 1 а<br>Замет <b>Х Я</b><br>Незачет <input type="checkbox"/>              | Критерии 12 3*5<br>Зачет <b>М Я М М М</b><br>Незачет <input type="checkbox"/> |
| Результат проверки сочинения (зложниет)                                  |   |
| <b>В</b> Зачет <input type="checkbox"/> Незачет <input type="checkbox"/> |   |
| Рисера - 1*  | Рисера - 5  |

| Заполняется ответственным  |  |
|--|--|
| Требования к сочинению (зложнио)   | Результаты оценивания сочинения (зложнио)  |
| 1 2<br>Зачет <input checked="" type="checkbox"/> <input checked="" type="checkbox"/><br>Незачет <input type="checkbox"/> | Критерии 1 2 3 4 5<br>Зачет <input checked="" type="checkbox"/> <input checked="" type="checkbox"/> <input checked="" type="checkbox"/> <input checked="" type="checkbox"/> <input checked="" type="checkbox"/><br>Незачет <input type="checkbox"/> <input type="checkbox"/> <input type="checkbox"/> <input checked="" type="checkbox"/> <input type="checkbox"/> |
| Результат проверки сочинения (зложнио)   |  |
| <input checked="" type="checkbox"/> Зачет <input type="checkbox"/> Незачет <input type="checkbox"/>                      |  |
| Рисера - 1   | Рисера - 2   |

| Заполняется ответственным  |  |
|--|--|
| Требования к сочинению (зложнио)   | Результаты оценивания сочинения (зложнио)  |
| 1 2<br>Зачет <input checked="" type="checkbox"/> <input checked="" type="checkbox"/><br>Незачет <input type="checkbox"/> | Критерии 1 2 3 4 5<br>Зачет <input checked="" type="checkbox"/> <input checked="" type="checkbox"/> <input checked="" type="checkbox"/> <input checked="" type="checkbox"/> <input checked="" type="checkbox"/><br>Незачет <input type="checkbox"/> <input type="checkbox"/> <input type="checkbox"/> <input checked="" type="checkbox"/> <input type="checkbox"/> |
| Результат проверки сочинения (зложнио)   |  |
| <input checked="" type="checkbox"/> Зачет <input type="checkbox"/> Незачет <input type="checkbox"/>                      |  |
| Рисера - 1   | Рисера - 2   |

| Заполняется ответственным   |  |
|---|--|
| Требования к сочинению (зложнио)  | Результаты оценивания сочинения (зложнио)  |
| 1 2<br>Зачет <b>Х Ч</b><br>Незачет <input type="checkbox"/>   | Критерии 1 2 3 4 5<br>Зачет <b>я я в я</b><br>Незачет <input type="checkbox"/> <input type="checkbox"/> <input checked="" type="checkbox"/> <input type="checkbox"/> |
| Результат проверки сочинения (зложнио)  |  |
| <input checked="" type="checkbox"/> Зачет <input type="checkbox"/> Незачет <input type="checkbox"/> |  |
| Рисера - 1  | Рисера - 2   |

| ЛЗЯ ОГЕМГ ТСТ ВИМ-Чз**  |  |
|---|--|
| Требования к сочинению (зложнио)  | Результаты оценивания сочинения (зложнио)  |
| 1 а<br>Замет <b>Я Ч</b><br>Незачет <input type="checkbox"/>   | Критерии 1 2 3 4 5<br>Зачет <b>я я я Я Я</b><br>Незачет <input type="checkbox"/> |
| Результат проверки сочинения (зложнио)  |  |
| <input checked="" type="checkbox"/> Зачет <input type="checkbox"/> Незачет <input type="checkbox"/> |  |
| Рисера - 1*   | Рисера - 5   |

| Затю^вдмггдо СТТНТ CF   |  |
|---|--|
| Требования к сочинению (зложнио)  | Результаты оценивания сочинения (зложнио)  |
| 1 а<br>Замет <b>Ч</b><br>Незачет <input type="checkbox"/>   | Критерии 1 2 3 4 5<br>Зачет <b>я Я Я Я Я</b><br>Незачет <input type="checkbox"/> |
| Результат проверки сочинения (зложнио)  |  |
| <input checked="" type="checkbox"/> Зачет <input type="checkbox"/> Незачет <input type="checkbox"/> |  |
| Рисера - 1  | Рисера - 2   |

| Оэвтс стай лсг &ш*  |  |
|---|--|
| Требования к сочинению (зложнио)  | Результаты оценивания сочинения (зложнио)  |
| 1 а<br>Замет <b>Я Я Я Я Я</b><br>Незачет <input type="checkbox"/>                                   | Критерии 1 2 3 4 5<br>Зачет <b>я я я я я</b><br>Незачет <input type="checkbox"/> |
| Результат проверки сочинения (зложнио)  |  |
| <input checked="" type="checkbox"/> Зачет <input type="checkbox"/> Незачет <input type="checkbox"/> |  |
| Рисера - 1  | Рисера - 2   |

Ответственный за организацию и проведение итогового сочинения (изложения) в МСУ обеспечивает проверку экзаменационных работ участников по схеме

### Член комиссии (эксперт)

передает КОПИИ бланков итогового сочинения (изложения) ответственному за организацию и проведение итогового сочинения (изложения) в МСУ, который в

свою очередь

передает КОПИИ и ОРИГИНАЛЫ бланков итогового сочинения (изложения) техническому специалисту

*Технический специалист переносит результаты проверки из копий бланков регистраблгов участников итогового сочинения (изложения) в оригиналы и ставит свою подпись, используя гелевую ручку с чернилами черного цвета \**

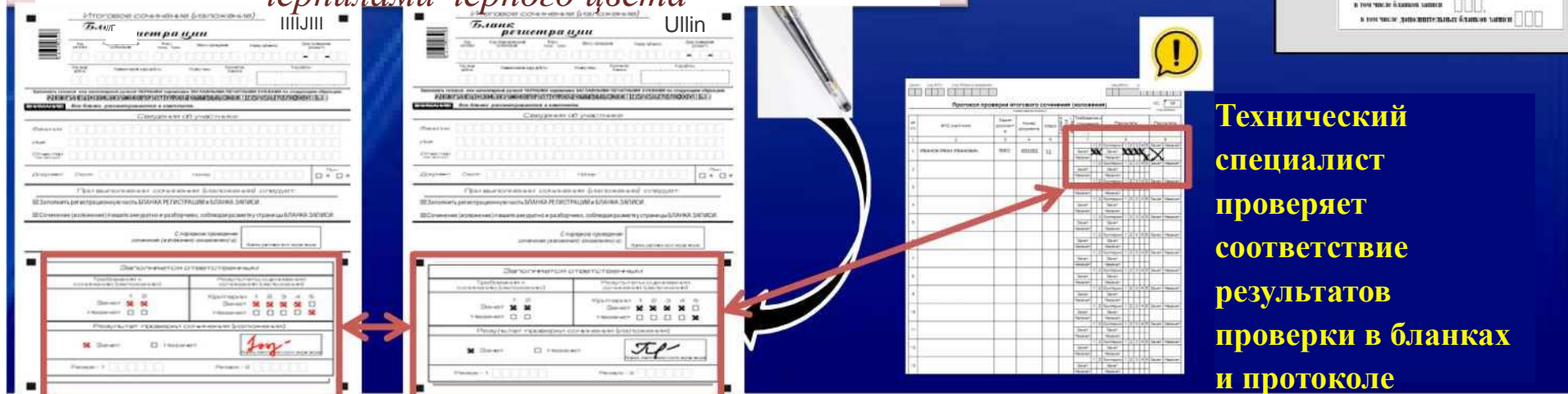

## В случае удаления или досрочного завершения

В случае если участник досрочно завершил выполнение итогового сочинения (изложения), либо удален за нарушение порядка проведения

в бланке регистрации участника сочинения (изложения) проставляется указанном поле

ИТОГОВОГО  
метка в

Удален   
Не закончил

бланки итогового сочинения (изложения) передаются руководителю образовательной организации для учета, а также для последующего допуска указанных участников к повторной сдаче итогового сочинения (изложения)

**Работы не проверяются**

Итоговое сочинение (изложение)  
**(Бланк  
ре mein patyau)**

№ бланка: 1230101564

|          |                               |          |          |          |          |
|----------|-------------------------------|----------|----------|----------|----------|
| № бланка | № образовательной организации | № бланка | № бланка | № бланка | № бланка |
| № бланка | № бланка                      | № бланка | № бланка | № бланка | № бланка |

Запись: А Б а г А Е ё \* з и й К А М н о п р с т в Ф х ц ч щ щ Ы Ь в Э ю а [E34567a?0xvii.-

**ШИШ.** Все Школки рассматриваются в комплексе.

Сведения об участнике

Фамилия: \_\_\_\_\_  
Имя: \_\_\_\_\_  
Отчество: \_\_\_\_\_

Документ: Серия: \_\_\_\_\_ Номер: \_\_\_\_\_

При выполнении сочинения (изложения) следует:

E1 Заполнить регистрационную часть БЛАНКА РЕГИСТРАЦИИ и БЛАНКА ЗАПИСИ.  
И Сочинение (изложение) пишете аккуратно и разборчиво, соблюдая разметку страницы БЛАНКА ЗАПИСИ.

С порядком проведения сочинения (изложения) ознакомлен(-а): \_\_\_\_\_

Заполняется ответственным

| Требования к сочинению (изложению)   | Результаты оценивания сочинения (изложения)  |
|--|--|
| Зачет <input type="checkbox"/> 1 <input type="checkbox"/> 2<br>Незачет <input type="checkbox"/> <input type="checkbox"/> | Критерии<br>Зачет <input type="checkbox"/> <input type="checkbox"/><br>Незачет <input type="checkbox"/> <input type="checkbox"/> |

Результат проверки сочинения (изложения)

Зачет:  Незачет: \_\_\_\_\_

Удален   
Не закончил

В устной форме:

Резерв - 1: \_\_\_\_\_ Резерв - 2: \_\_\_\_\_

Ответственный за организацию и проведение итогового сочинения (изложения) в МСУ обеспечивает проверку экзаменационных работ участников по схеме

## Ответственный в МСУ

передает руководителю ОО копии бланков участников итогового сочинения (изложения), сформировав пакет для ОО и наклеив соответствующий сопроводительный бланк

передает в РЦОКО: оригиналы бланков участников итогового сочинения (изложения), сформировав пакет для ОО и наклеив соответствующий сопроводительный бланк; комплект форм из пункта проведения (ИС-04, ИС-05, ИС-06, ИС-07, ИС-08, ИС-09 при наличии)

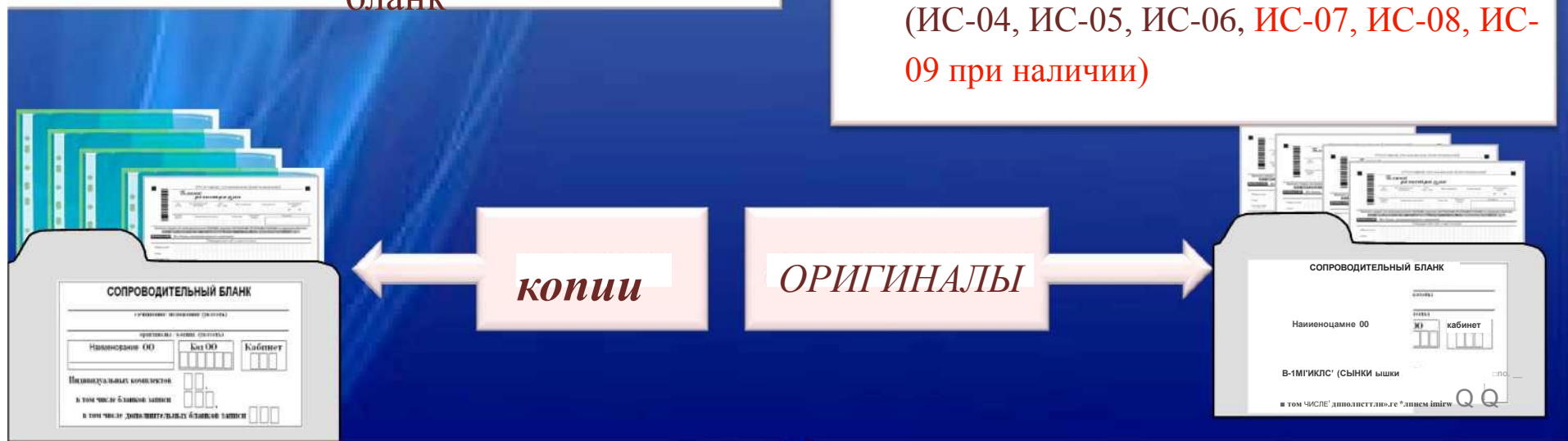

Копии бланков итогового сочинения (изложения) хранятся в ОО не менее месяца с момента проведения процедуры

Оригиналы бланков передаются в РЦОКО в течение 1 рабочего дня после завершения проверки